

**ABWASSER
ZWECKVERBAND**



REGION HEIDE

Wir klären das!

Anliegerinformation zur Kanalsanierung der
Gleiwitzer Straße

**Herzlich Willkommen zur Informationsveranstaltung
des
Abwasserzweckverbandes Region Heide
zur Kanalsanierung in der
Gleiwitzer Straße**

am 22.06.2022



Agenda

- 1. Begrüßung durch Verbandsgeschäftsführer
Karsten Voß**
- 2. Vorstellung der Gesamtmaßnahme durch das Büro
Ingenieurgesellschaft Sass & Kollegen GmbH**
- 3. Fragestunde für Anwohner/innen und
Eigentümer/innen**
- 4. Verschiedenes**
- 5. Schlusswort durch Verbandsgeschäftsführer
Karsten Voß**

**ABWASSER
ZWECKVERBAND**



REGION HEIDE

Wir klären das!

Anliegerinformation zur Kanalsanierung der Gleiwitzer Straße

**Die Ingenieurgesellschaft Sass & Kollegen hat für
die Erneuerung der Regen- und
Schmutzwasserkanalisation den Auftrag für die
Planung, die Ausschreibung und die örtliche
Bauüberwachung erhalten.**

**Projektbearbeiter: Ralf Heitmann / Joachim Urvat
AZV Region Heide → Kanalsanierung**



**Beratende Ingenieure VBI
Grossers Allee 24
25767 Albersdorf**





Anliegerinformation zur Kanalsanierung der Gleiwitzer Straße

Erläuterung der Baumaßnahme:

- **Erneuerung/Sanierung RW-Kanal mit Schächten**
- **Erneuerung/Sanierung SW-Kanal mit Schächten**
- **Teilweise Erneuerung/Sanierung der bestehenden RW- und SW-Hausanschlussleitungen**
- **Durchführung in 1 Bauabschnitten**

Anliegerinformation zur Kanalsanierung der Gleiwitzer Straße

Veranlassung

- **Entwässerungsanlagen entsprechen nicht mehr dem Stand der Technik**
- **Diverse undichte Muffenverbindungen**
- **Einragende Anschlussstutzen**
- **Riss- und Scherbenbildungen in beiden Rohrleitungssystemen**
- **Teilweise Unterbögen bis zu 50% des Rohrdurchmessers**
- **Undichte Schachtsysteme in beiden Rohrleitungssystemen**



Anliegerinformation zur Kanalsanierung der Gleiwitzer Straße

Beispielhaft Schadensbilder RW-Kanal

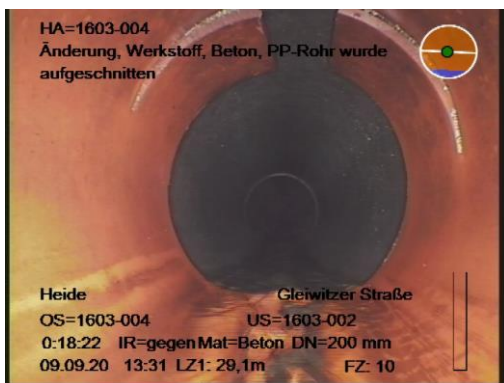



Anliegerinformation zur Kanalsanierung der Gleiwitzer Straße

Beispielhaft Schadensbilder SW-Kanal

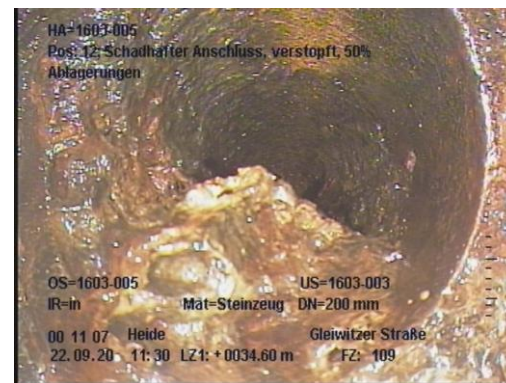
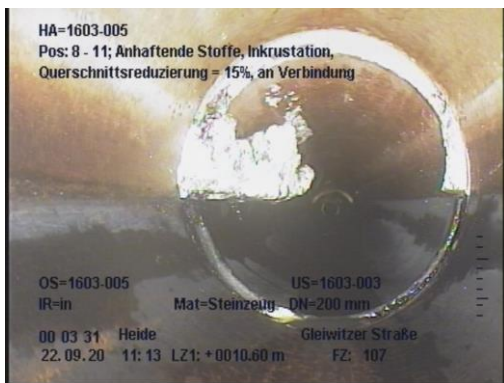
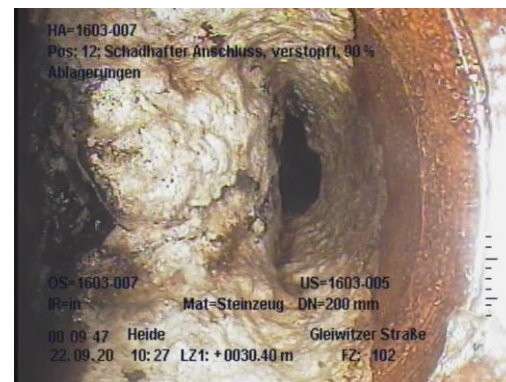
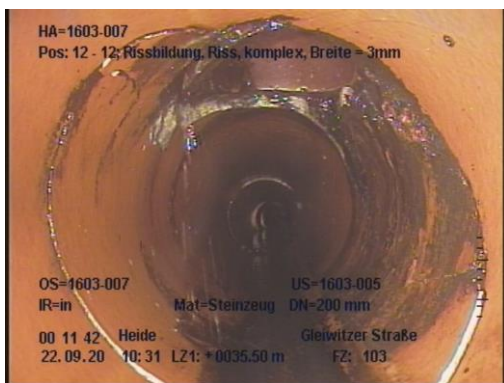



Anliegerinformation zur Kanalsanierung der Gleiwitzer Straße

Zufahrt in die Gleiwitzer Straße

- **über Berliner Straße**
- **über Breslauer Straße**

Die Zufahrt wird, soweit möglich, von beiden Seiten jeweils bis an den direkten Baubereich möglich sein. Lediglich während der Bauarbeiten in den direkten Zufahrtsbereichen ist die Zufahrt nur jeweils von einer Seite möglich

**ABWASSER
ZWECKVERBAND**



REGION HEIDE

Wir klären das!

Anliegerinformation zur Kanalsanierung der Gleiwitzer Straße

Ausführende Firma Auftragnehmer-AN:

Manfred Cornelius GmbH

Nowogarder Straße 47

25746 Heide

Nachunternehmer

Rohrsanierung Jensen GmbH & Co. KG

Böken 2

24582 Brügge



Anliegerinformation zur Kanalsanierung der Gleiwitzer Straße

Geplante Bauzeit

- **Baubeginn: 27. KW 2022**
- **Fertigstellung: 36. KW 2022**

- **Tägliche Regelarbeitszeit**
- **Montag – Freitag: 7:00 Uhr bis 17:00 Uhr**

- **Baubesprechungen: Mittwochs ab 10:00 Uhr**



Anliegerinformation zur Kanalsanierung der Gleiwitzer Straße

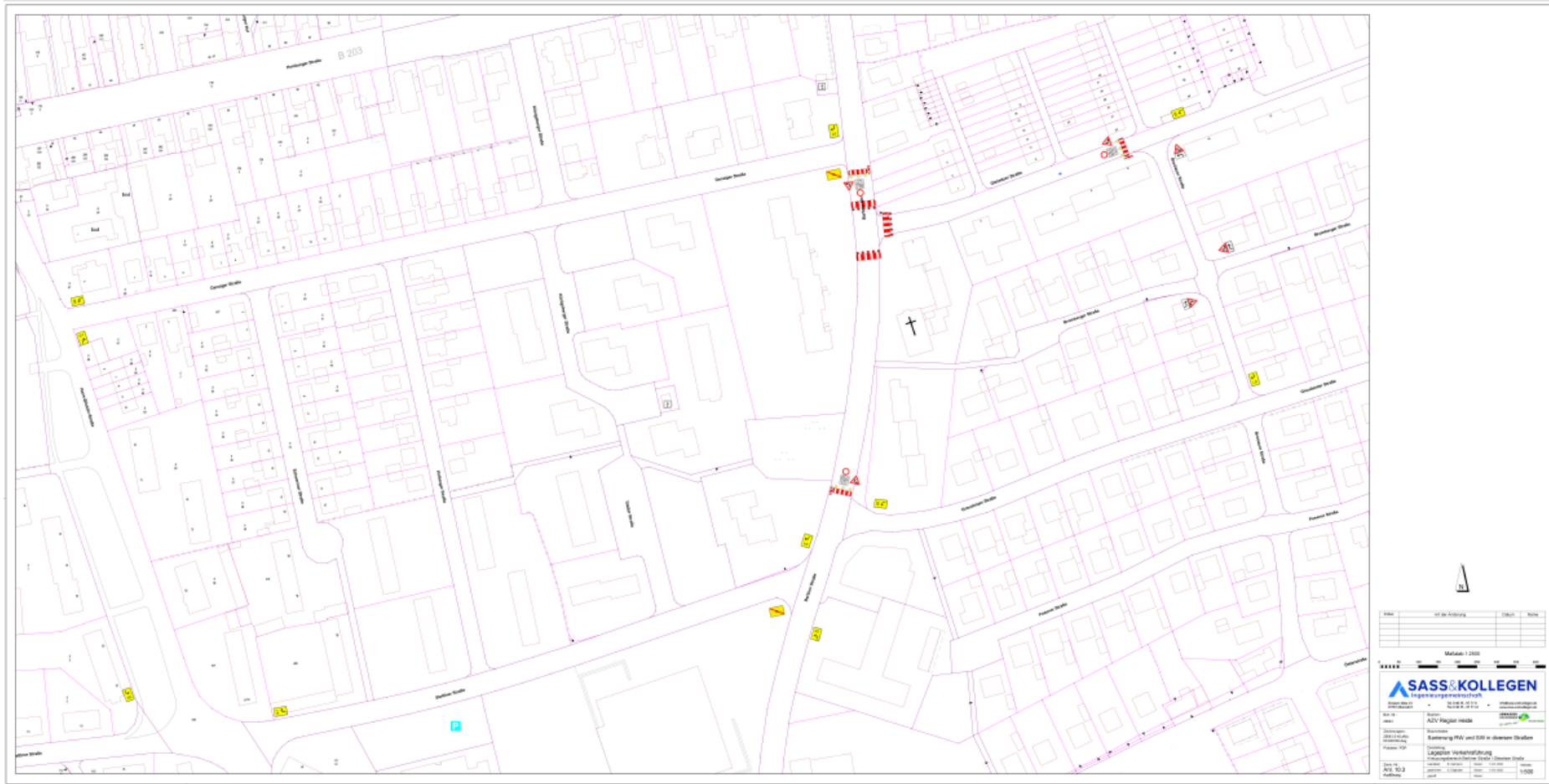



Anliegerinformation zur Kanalsanierung der Gleiwitzer Straße

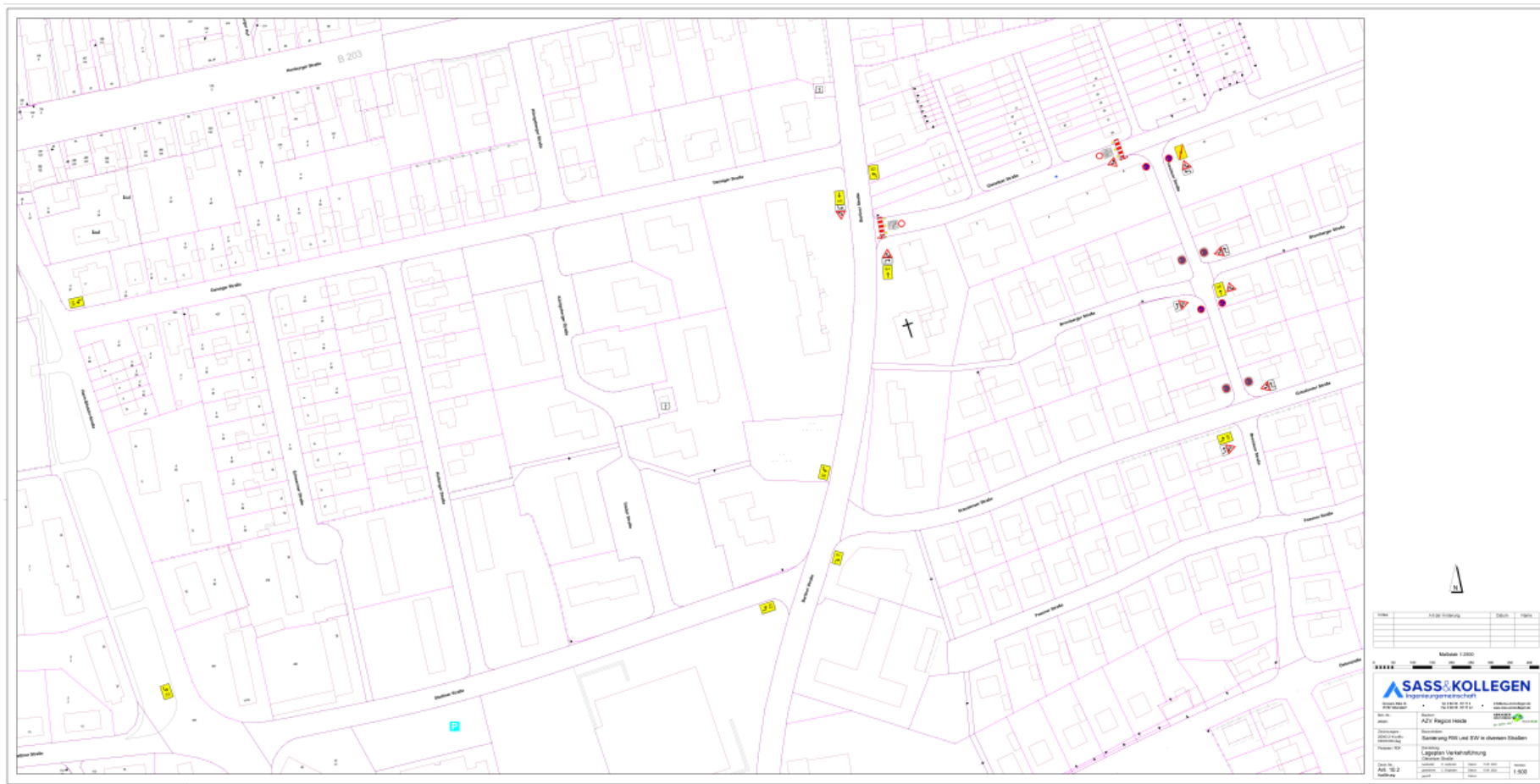



Anliegerinformation zur Kanalsanierung der Gleiwitzer Straße

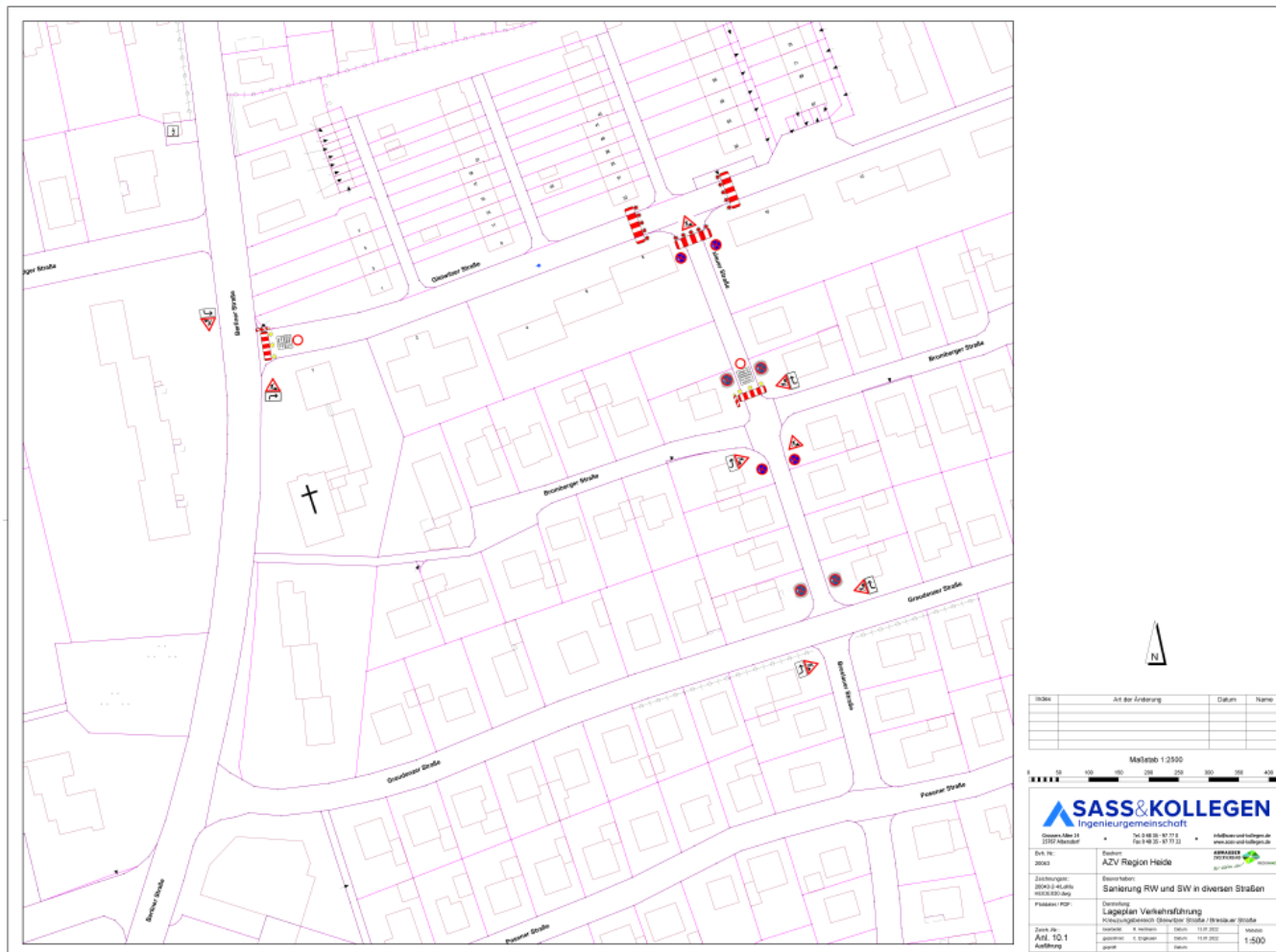



Anliegerinformation zur Kanalsanierung der Gleiwitzer Straße

Einschränkungen für Anlieger

- **Vollsperrung des gesamten Ausbaubereiches für den motorisierten Anliegerverkehr bis zum direkten Arbeitsbereich.**
- **Grundstücke sind während der Bauzeit nur eingeschränkt mit Fahrzeugen anzufahren.**
- **Fußläufiger Anlieger- und Durchgangsverkehr wird (u.U. mit Einschränkungen) gewährleistet.**
- **Kein Radfahrerverkehr möglich.**
- **Besonderheiten vorher ankündigen (z.B. Heizöl-lieferungen, Anlieferungen)**



Anliegerinformation zur Kanalsanierung der Gleiwitzer Straße

Einschränkungen für Anlieger

- **Behälter der Müllentsorgung aller Anlieger im Ausbaubereich werden an den Abfuhrtagen durch AN eingesammelt und zu den abgestimmten (mit Abfuhrunternehmen) Sammelorten gebracht**
- **nach Leerung werden die Behälter durch den AN wieder zu den Grundstücken gebracht**
- **Empfehlung: Behälter beschriften (Haus-Nr.)**

**ABWASSER
ZWECKVERBAND**



REGION HEIDE

Wir klären das!

Anliegerinformation zur Kanalsanierung der Gleiwitzer Straße

Ansprechpartner für Anlieger

***Abwasserzweckverband Region Heide
Hinrich-Schmidt-Straße 16
25746 Heide***

Herr Carsten Heß 0481 / 906-360 01515 / 8010386
carsten.hess@azv-region-heide.de

Herr Michael Boljen 0481 / 906-380 0179 / 6728827
michael.boljen@azv-region-heide.de

**ABWASSER
ZWECKVERBAND**



REGION HEIDE

Wir klären das!

Anliegerinformation zur Kanalsanierung der Gleiwitzer Straße

Ansprechpartner für Anlieger

Planung / Bauüberwachung

Ingenieurgesellschaft Sass & Kollegen GmbH

Beratende Ingenieure VBI

Grossers Allee 24

25767 Albersdorf

Herr Joachim Urvat

04835 / 9777-12

0173 / 9831452

j.urbat@sass-und-kollegen.de

in Vertretung

Herr Ralf Heitmann

04835 / 9777-261

0173 / 9202213

r.heitmann@sass-und-kollegen.de

**ABWASSER
ZWECKVERBAND**



REGION HEIDE

Wir klären das!

Anliegerinformation zur Kanalsanierung der Gleiwitzer Straße

Ansprechpartner für Anlieger

***Firma Manfred Cornelius GmbH
Nowogarder Straße 1
25746 Heide***

Bauleiter

Herr Rainer Plähn

0481 / 850580 0175 / 1826123

info@corneliusgmbh.de

Schachtmeister

Herr Stefan Claußen

0175 / 1826121

**ABWASSER
ZWECKVERBAND**



REGION HEIDE

Wir klären das!

Anliegerinformation zur Kanalsanierung der Gleiwitzer Straße

Ansprechpartner für Anlieger

**Rohrsanierung Jensen GmbH & Co. KG
Böken 2
24582 Brügge**

Bauleiter

Herr André Müller

04322 – 8878616

0172 - 8025675

mueller@rohrsanierung-jensen.de

**ABWASSER
ZWECKVERBAND**



REGION **HEIDE**

Wir klären das!

Anliegerinformation zur Kanalsanierung der Gleiwitzer Straße

Vielen Dank für Ihre Aufmerksamkeit