

**ABWASSER
ZWECKVERBAND**



REGION HEIDE

Wir klären das!

Anliegerinformation zur Kanalsanierung der
Professor-Bier-Straße und Wesseler Weg

**Herzlich Willkommen zur Informationsveranstaltung
des
Abwasserzweckverbandes Region Heide
über die Kanalsanierung in der
Professor-Bier-Straße
und im
Wesseler Weg
am 16.03.2022**



Agenda

- 1. Begrüßung durch Vorstandsvorsteher Uwe Krüger**
- 2. Vorstellung der Gesamtmaßnahme durch das Büro
Ingenieurgesellschaft Sass & Kollegen GmbH**
- 3. Fragestunde für Anwohner/innen und
Eigentümer/innen**
- 4. Verschiedenes**
- 5. Schlusswort durch Vorstandsvorsteher Uwe Krüger**

**ABWASSER
ZWECKVERBAND**



REGION HEIDE

Wir klären das!

**Anliegerinformation zur Kanalsanierung der
Professor-Bier-Straße und Wesseler Weg**

**Die Ingenieurgesellschaft Sass & Kollegen hat für
die Erneuerung der Regen- und
Schmutzwasserkanalisation den Auftrag für die
Planung, die Ausschreibung und die örtliche
Bauüberwachung erhalten.**

Projektbearbeiter: Ralf Heitmann

Auftraggeber: AZV Region Heide → Kanalsanierung

 **SASS & KOLLEGEN**
Ingenieurgesellschaft

**Beratende Ingenieure VBI
Grossers Allee 24
25767 Albersdorf**

 **SASS & KOLLEGEN**
Ingenieurgesellschaft



Anliegerinformation zur Kanalsanierung der Professor-Bier-Straße und Wesseler Weg

Erläuterung der Baumaßnahme:

- **Erneuerung/Sanierung RW-Kanal mit Schächten**
- **Erneuerung/Sanierung SW-Kanal mit Schächten**
- **Teilweise Erneuerung/Sanierung der bestehenden SW-Hausanschlussleitungen**
- **Durchführung in 1 Bauabschnitten**



Anliegerinformation zur Kanalsanierung der Professor-Bier-Straße und Wesseler Weg

Veranlassung

- **Entwässerungsanlagen entsprechen nicht dem Stand der Technik**
- **Diverse undichte Muffenverbindungen**
- **Riss- und Scherbenbildungen in beiden Rohrleitungssystemen**
- **Undichte Schachtsysteme im Schmutz- wie auch Regenwasser**



Anliegerinformation zur Kanalsanierung der Professor-Bier-Straße und Wesseler Weg

Beispielhaft Schadensbilder RW-Kanal

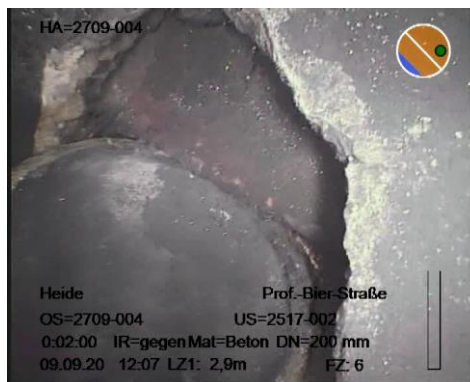
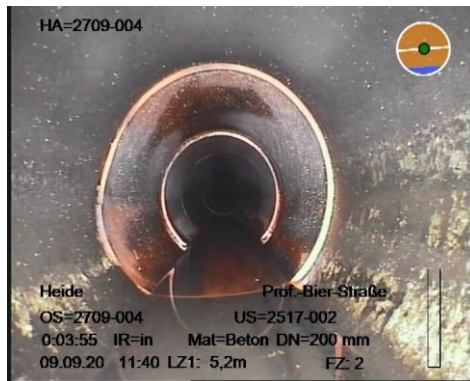



Anliegerinformation zur Kanalsanierung der Professor-Bier-Straße und Wesseler Weg

Beispielhaft Schadensbilder SW-Kanal

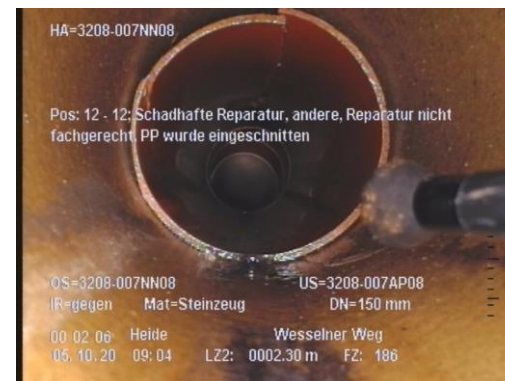
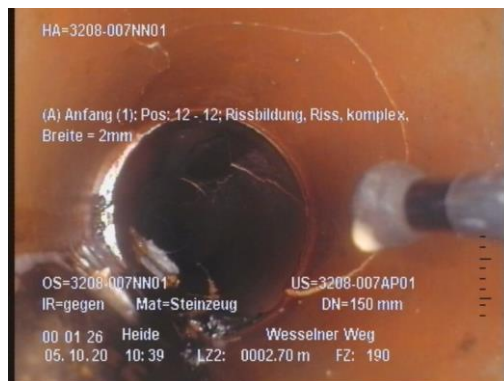
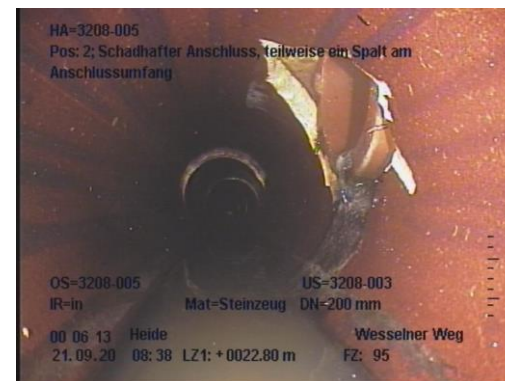
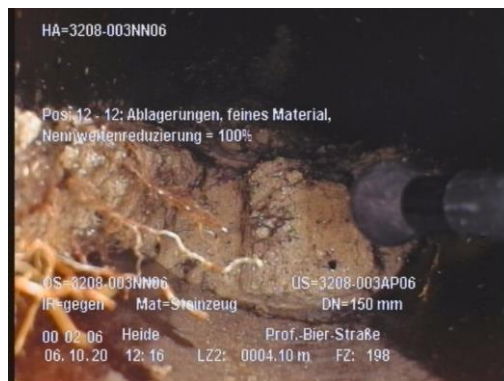



Anliegerinformation zur Kanalsanierung der Professor-Bier-Straße und Wesseler Weg

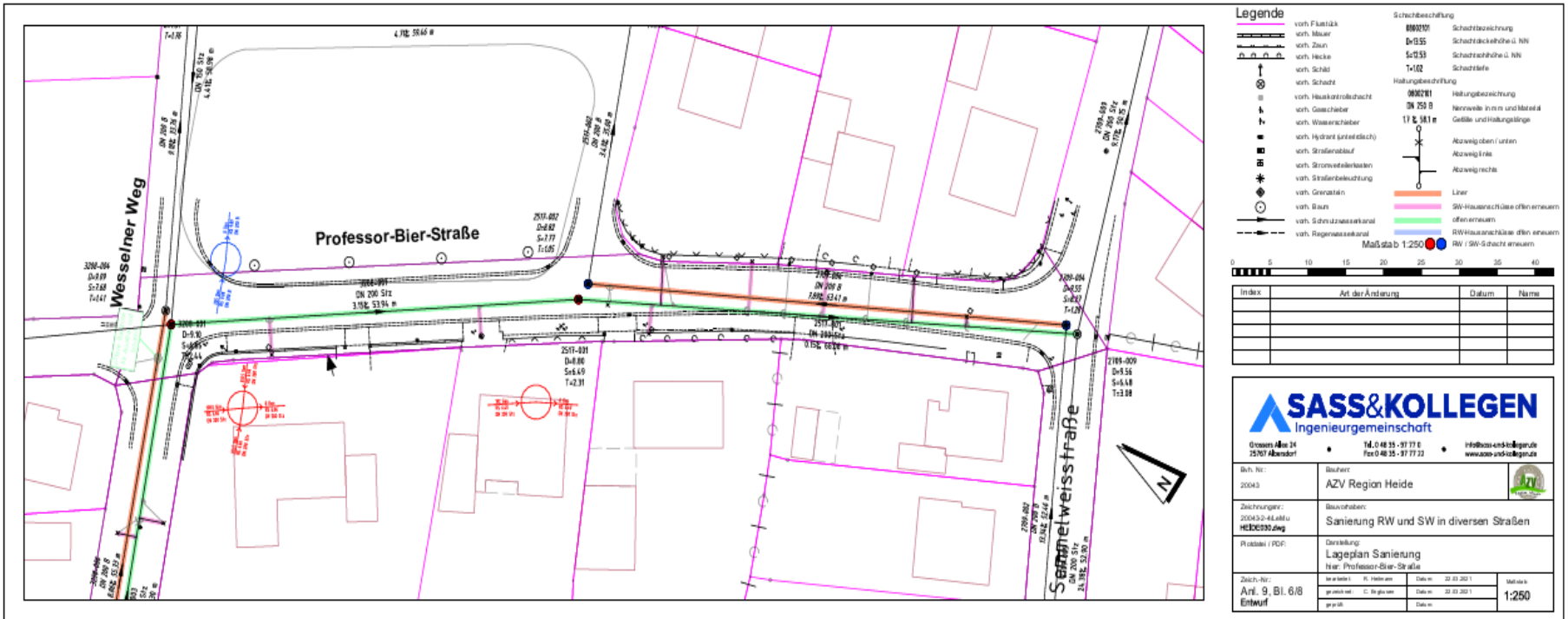

Legende

<ul style="list-style-type: none"> vorh. Flutlücke vorh. Mauer vorh. Zaun vorh. Hecke vorh. Schild vorh. Schacht vorh. Hauskantrohdach vorh. Gaswechsel vorh. Wasserwechsel vorh. Hydrant (unbedient) vorh. Straßenablauf vorh. Stromverteilerkasten vorh. Straßenbeleuchtung vorh. Grenzlinie vorh. Baum vorh. Schutzwasserkanal vorh. Regenwasserkanal 	<ul style="list-style-type: none"> Schichtbezeichnung D=355 S=535 T=102 Halbungsbezeichnung DN 250 B 11 & 181 m Abzweig oben / unten Abzweig links Abzweig rechts Liner SW-Hauserschläuche offen erneuern offen erneuern RW-Hauserschläuche offen erneuern RW / SW-Schacht erneuern
---	--

Maßstab 1:250

Index	Art der Änderung	Datum	Name

SASS&KOLLEGEN
Ingenieurgesellschaft

Grosser Aue 24
75767 Albstadt

Tel. 0 71 45 35 - 37 77 11
Fax 0 71 45 - 37 77 12

info@sass-kollegen.de
www.sass-kollegen.de

Bauherr:
AZV Region Heide

Ziehungen:
2004/0-44/Abw
HEB0039_Zwg

Bauarbeiten:
Sanierung RW und SW in diversen Straßen

Planart: PDF

Darstellung:
Lageplan Sanierung
für Professor-Bier-Straße

Datum: 22.03.2011

Blatt-Nr.:
Anl. 9 Bl. 6/8

Entwurf:
Datei: 22.03.2011

Maßstab:
1:250



Anliegerinformation zur Kanalsanierung der Professor-Bier-Straße und Wesseler Weg

Auftraggeber: Ausführung: **SAW Tiefbau Schleswig**

Bauvorhaben: RW und SW Sanierung Prof.-Bier-Str. / Wesseler Weg Heide



Schleswiger Asphaltspilt-
Werke

vortläufig ohne Gewähr

Bauzeitenplan: 2022

Monat	April					Mai					Juni					Juli					August					September					Oktober				
Kalenderwoche	13	14	15	16	17	18	19	20	21	22	23	24	25	26	27	28	29	30	31	32	33	34	35	36	37	38	39	40	41						
Baustelleneinrichtung		■																																	
Verkehrssicherung		■																																	
Asphalt fräsen / schneiden		■																																	
RW und SW Einbindung Semmelweisstr.			■																																
SW-Kanal Haltung 2517-001			■																																
SW Hausanschlüsse Haltung 2517-001				■																															
SW Kanal Haltung 3208-001					■																														
SW Hausanschlüsse Haltung 3208-001						■																													
Straßenaufbau und Asphalttragschicht AC 32							■																												
Asphalt fräsen / schneiden								■																											
SW-Kanal Haltung 3208-003									■																										
SW Hausanschlüsse Haltung 3208-003										■																									
SW-Kanal Haltung 3208-005											■																								
SW Hausanschlüsse Haltung 3208-005												■																							
SW-Kanal Haltung 3208-007													■																						
SW Hausanschlüsse Haltung 3208-007														■																					
RW-Inliner Prof.-Bier-str., Wesseler Weg															■																				
Straßenaufbau und Asphalttragschicht AC 32																■																			
Kanaluntersuchungen																	■																		
Asphaltdeckschicht AC 11 über alles																		■																	
Restarbeiten																			■																
Baustellenräumung																					■														



Anliegerinformation zur Kanalsanierung der Professor-Bier-Straße und Wesselner Weg

Zufahrt in die Professor-Bier-Straße

Die Zufahrt wird, soweit möglich, von beiden Seiten jeweils bis an den direkten Baubereich möglich sein.

Zufahrt in den Wesselner Weg

Die Zufahrt wird, soweit möglich, von beiden Seiten jeweils bis an den direkten Baubereich möglich sein.

**ABWASSER
ZWECKVERBAND**



REGION **HEIDE**

Wir klären das!

Anliegerinformation zur Kanalsanierung der
Professor-Bier-Straße und Wesseler Weg

Ausführende Firma Auftragnehmer (AN):

SAW Schleswiger Asphaltspalt-Werke GmbH & Co.KG

Gottorfstraße 4

24837 Schleswig



Anliegerinformation zur Kanalsanierung der Professor-Bier-Straße und Wesseler Weg

Geplante Bauzeit

- **Baubeginn: 14. KW 2022**
- **Fertigstellung: 29.07.2022**

- **Tägliche Regelarbeitszeit**
- **Montag – Freitag: 7:00 Uhr bis 17:00 Uhr**

- **Baubesprechungen: Montags ab 9:00 Uhr**



Anliegerinformation zur Kanalsanierung der Professor-Bier-Straße und Wesseler Weg

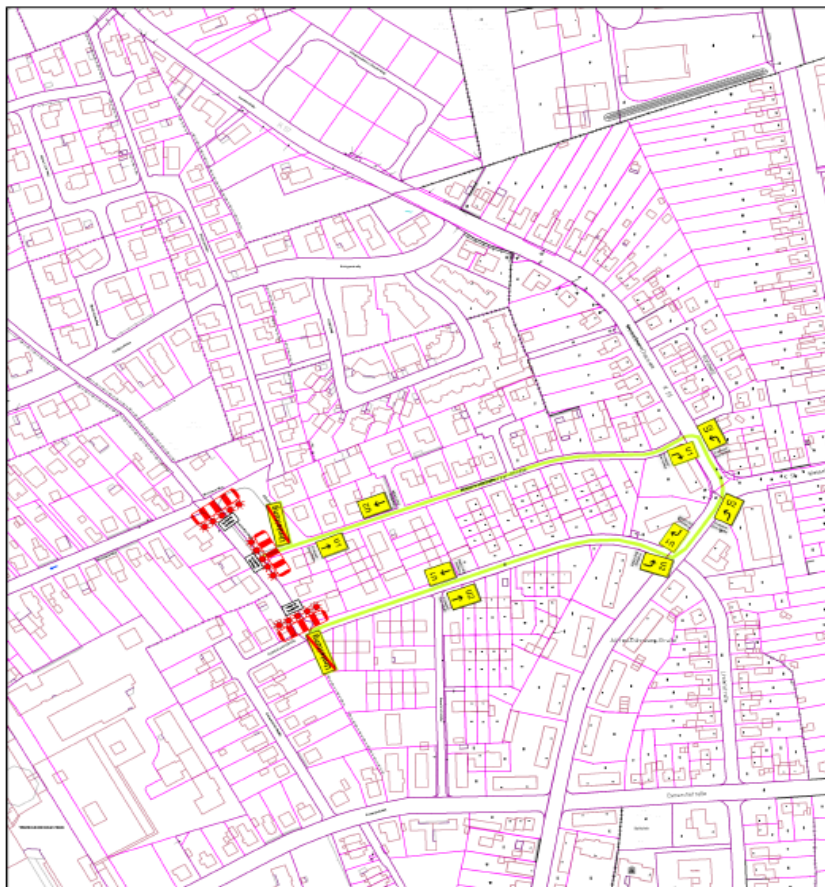

Index	Art der Änderung	Datum	Name

Maßstab 1:2500



SASS & KOLLEGEN
Ingenieurgesellschaft

Grossers Allee 24
25767 Albersdorf

Tel. 0 48 35 - 97 77 0
Fax 0 48 35 - 97 77 22

info@sass-und-kollegen.de
www.sass-und-kollegen.de

Bvh. Nr.:
20043

Bauherr:
AZV Region Heide



Zeichnungs-nr.:
20043-2-4/LeMu
HEIDE030.dwg

Bauvorhaben:
Sanierung RW und SW in diversen Straßen

Plotdatei / PDF:

Derstellung:
Lageplan Verkehrsführung
hier: Professor-Bier-Straße

Zeich.-Nr.:
Anl. 10, Bl. 2/2
Ausführung

bearbeitet: R. Heitmann	Datum: 11.10.2021
gezeichnet: L. Müller	Datum: 11.10.2021
geprüft:	Datum:

Maßstab:
1:250



Anliegerinformation zur Kanalsanierung der Professor-Bier-Straße und Wesseler Weg

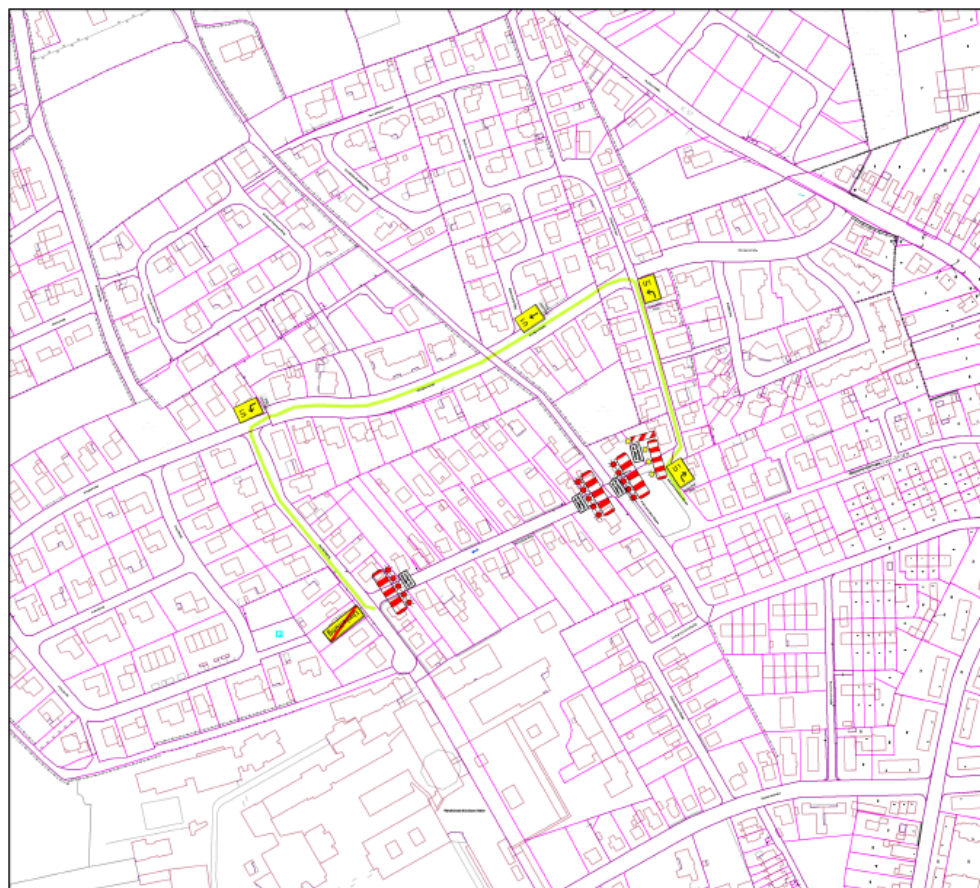

Index	Art der Änderung	Datum	Name

Maßstab 1:2500



SASS & KOLLEGEN
Ingenieurgesellschaft

Grossers Allee 24
25767 Albersdorf

Tel. 0 48 35 - 97 77 0
Fax 0 48 35 - 97 77 22

info@sass-und-kollegen.de
www.sass-und-kollegen.de

Bvh. Nr.:
20043

Bauherr:
AZV Region Heide



Zeichnungsnr.:
20043-2-41_LeMu
HEIDE030.dwg

Bauvorhaben:
Sanierung RW und SW in diversen Straßen

Plotdatei / PDF:

Darstellung:
Lageplan Verkehrsführung
hier: Wesseler Weg

Zeich.-Nr.:
Anl. 10, Bl. 1/2
Ausführung

bearbeitet:	R. Hietmann	Datum:	11.10.2021
gezeichnet:	L. Müller	Datum:	11.10.2021
geprüft:		Datum:	

Maßstab:
1:2500



Anliegerinformation zur Kanalsanierung der Professor-Bier-Straße und Wesseler Weg

Einschränkungen für Anlieger

- **Vollsperrung des gesamten Ausbaubereiches für den motorisierten Anliegerverkehr bis zum direkten Arbeitsbereich.**
- **Grundstücke sind während der Bauzeit nur eingeschränkt mit Fahrzeugen anzufahren.**
- **Fußläufiger Anlieger- und Durchgangsverkehr wird (u.U. mit Einschränkungen) gewährleistet.**
- **Kein Radfahrerverkehr möglich.**
- **Besonderheiten vorher ankündigen (z.B. Heizöllieferungen, Anlieferungen)**



Anliegerinformation zur Kanalsanierung der Professor-Bier-Straße und Wesseler Weg

Einschränkungen für Anlieger

- **Behälter der Müllentsorgung aller Anlieger im Ausbaubereich werden an den Abfuhrtagen durch AN eingesammelt und zu den abgestimmten (mit Abfuhrunternehmen) Sammelorten gebracht**
- **Nach Leerung werden die Behälter durch den AN wieder zu den Grundstücken gebracht**
- **Empfehlung: Behälter beschriften (Haus-Nr.)**
- **Baum- und Strauchschnitt wie genauso wie Sperrmüll zu den Sammelplätzen gefahren**

**ABWASSER
ZWECKVERBAND**



REGION HEIDE

Wir klären das!

Anliegerinformation zur Kanalsanierung der
Professor-Bier-Straße und Wesseler Weg

Ansprechpartner für Anlieger

Planung / Bauüberwachung

Ingenieurgesellschaft Sass & Kollegen GmbH

Beratende Ingenieure VBI

Grossers Allee 24

25767 Albersdorf

Herr Ralf Heitmann

04835 / 9777-261 0173 / 9202213

r.heitmann@sass-und-kollegen.de

In Vertretung

Herr Joachim Urvat

04835 / 9777-12 0173 / 9831452

j.urvat@sass-und-kollegen.de

Ansprechpartner für Anlieger

***Abwasserzweckverband Region Heide
Hinrich-Schmidt-Straße 16
25746 Heide***

Herr Carsten Heß 0481 / 906-360 01515 / 8010386
carsten.hess@azv-region-heide.de

Herr Torben Tetens 0481 / 906-381 0170 / 4702061
torben.tetens@azv-region-heide.de

**ABWASSER
ZWECKVERBAND**



REGION HEIDE

Wir klären das!

Anliegerinformation zur Kanalsanierung der Professor-Bier-Straße und Wesseler Weg

Ansprechpartner für Anlieger

***Firma SAW Schleswiger Asphaltspitt-Werke
Gottorfstraße 4
24837 Schleswig***

Bauleiter

Herr Timo Kreiß

04621 / 385164 0177 / 7385125

timo.kreiss@saw-kg.de

Schachtmeister

Herr Frank Roth

0177 / 7385161

**ABWASSER
ZWECKVERBAND**



REGION **HEIDE**

Wir klären das!

Anliegerinformation zur Kanalsanierung der
Professor-Bier-Straße und Wesseler Weg

Vielen Dank für Ihre Aufmerksamkeit